wohnanlage "south village" kelheim

neubau von 17 wohnungen in 3 häusern
bauort | alfons-simonius straße, 93309 kelheim

haus 2|3
kellergeschoss

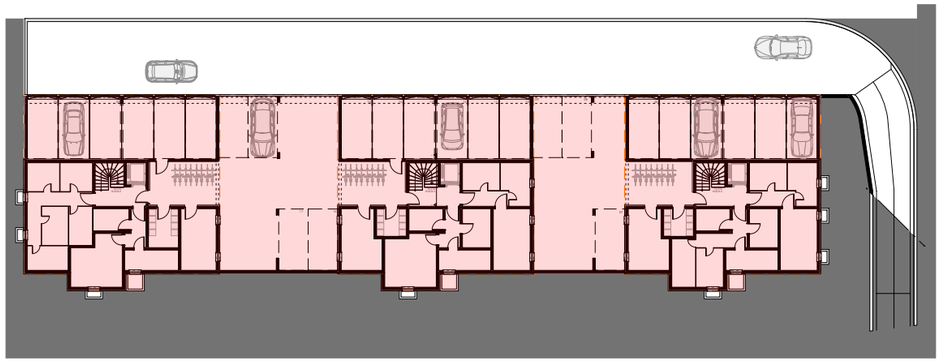
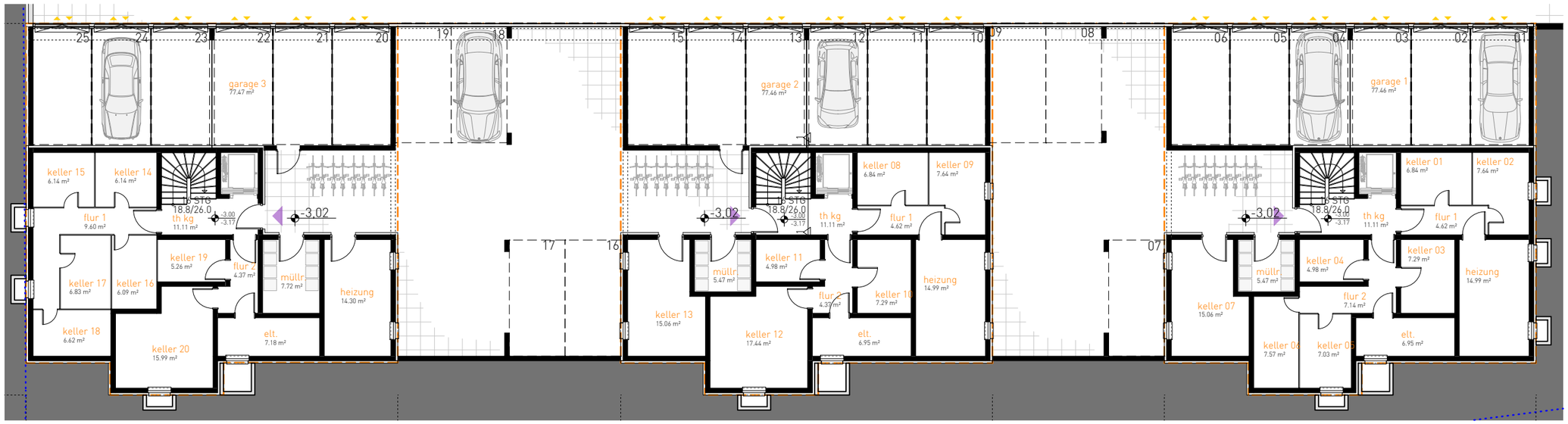
maßstab 1|100
planungsphase genehmigung
planstände 03.03.2015
13.02.2015